

**Agenzia delle Entrate  
CATASTO FABBRICATI  
Ufficio Provinciale di  
Cosenza**

Dichiarazione protocollo n. CS0155843 del 28/09/2017

Planimetria di u.i.u. in Comune di Bonifati

Via Paneduro

civ. SNC

Identificativi Catastali:

Sezione:  
Foglio: 14  
Particella: 582  
Subalterno: 83

Compilata da:  
Vetere Angelo

Iscritto all'albo:  
Geometri

Prov. Cosenza

N. 3000

Scheda n. 1

Scala 1:200

PIANO SEMINTERRATO

SUB: 83

H:3,00

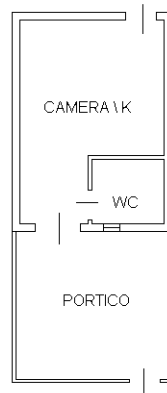

Catasto dei Fabbricati - Situazione al 20/04/2022 - Comune di BONIFATI(A973) - < Foglio 14 - Particella 582 - Subalterno 83 >  
VIA PANEDURO n. SNC Piano S1

Ultima planimetria in atti